SCI CLUB GIVOLETTO

Vieni con noi da mer 17 a dom 21 marzo 2027



In uno dei comprensori sciistici storici più rinomati e ricercati, con oltre 150km di piste, da Pinzolo a Madonna di Campiglio, Folgarida e Marileva.

Al cospetto dello splendido scenario delle dolomiti di Brenta

Proponiamo un soggiorno in hotel tre stelle a MADONNA DI CAMPIGLIO con trattamento di mezza pensione, acqua naturale e ¼ di vino sfuso inclusi, merenda con dolcetti, centro benessere, viaggio in bus granturismo e tre giorni di skipass valido in tutto il comprensorio….

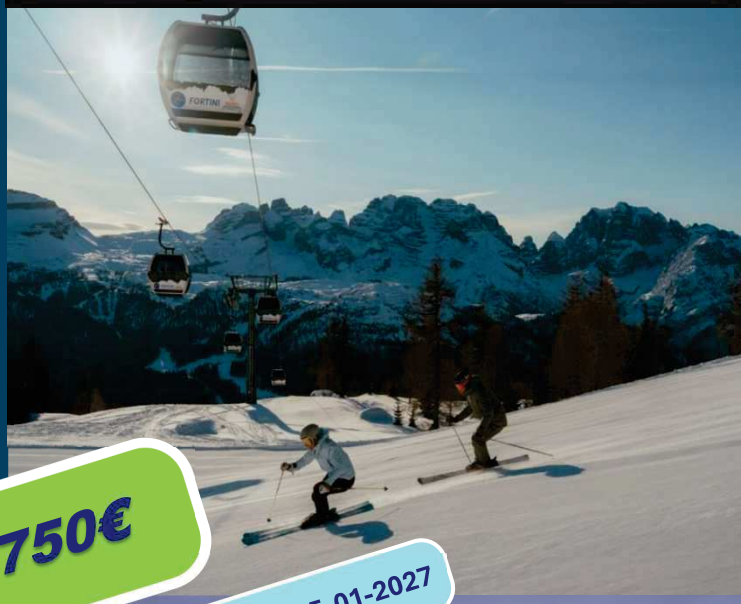



a soli 750€

Prenotazione con versamento acconto 250€ entro il 25-01-2027



WWW.SCICLUBGIVOLETTO.IT
PER LE PRENOTAZIONI:
PRENOTAZIONI@SCICLUBGIVOLETTO.IT

ti aspettiamo!

Sommario

1. SOGGIORNO PRESSO 2
1.1. INFORMAZIONI GENERALI HOTEL VILLA EMMA: 3
1.2. IL SERVIZIO COMPRENDE: 5
1.3. STANZE E INTERNI 6
1.4. HOTEL VILLA EMMA – CENTRO BENESSERE 7
1.5. SKI ROOM 9
1.6. SERVIZI AGGIUNTIVI A RICHIESTA: 9
2. NON SOLO SCI → 10
2.1. APRÈS SKI OBER_1 SKI Madonna di Campiglio 10
2.2. CHALET SPINALE 10
2.3. SUPER G CAMPIGLIO 10
2.4. LAB APRES SKI Madonna di Campiglio 11
2.5. CINEMA PALA CAMPIGLIO 11
2.6. TRENTINO GUEST CARD: Gratuita 11
2.7. WORLD ROOKIE FREESKI FINALS ED EUROPA CUP PREMIUM 12
3. EVENTUALE ASSICURAZIONE STIPULABILE INDIVIDUALMENTE 13
4. Madonna Di Campiglio LOCALIZZAZIONE HOTEL → IMPIANTI → BUS SKI 14
4.1. DA HOTEL A CABINOVIA SPINALE 14
4.2. Oltre alla navetta dell'hotel (con 2€) DISPONIBILE SKI BUS Linea 1 e 2 15
5. SKI AREA 17
5.1. Principali punti di accesso in Madonna di Campiglio: 18
5.2. Punti di accesso a Passo Carlo Magno (zona nord) 18
5.3. Collegamento con Pinzolo (zona sud) 18
5.4. MAPPA PISTE 19
5.5. COLLEGAMENTO BUS SKI – DAOLASA → PEJO → DAOLASA – LINEA 4 20
5.6. INFORMAZIONI PISTE SCI…. 21



madonna di campiglio

LA PERLA DELLE DOLOMITI DI BRENTA

Madonna di Campiglio è una **pittoresca località turistica situata nelle Dolomiti di Brenta**, nel cuore delle Alpi. Incastonata come un gioiello nelle splendide Dolomiti di Brenta, è una meta ideale per gli amanti della natura e degli sport all'aria aperta.

Le sue imponenti montagne, che si stagliano maestose nel cielo, offrono **scenari da cartolina in ogni stagione**.



1. SOGGIORNO PRESSO HOTEL VILLA EMMA ★ ★ ★

https://www.hotelvillaemma.it/





1.1. INFORMAZIONI GENERALI HOTEL VILLA EMMA:

Situato in zona tranquilla a soli 10 minuti a piedi dalla piazza centrale del paese e pochi passi (550m) dalla **Telecabina dello Spinale** - tramite il quale si potrà raggiungere tutte gli altri impianti della Skiarea Madonna di Campiglio, Pinzolo, Folgarida e Marilleva.

Fermata dello Skibus adiacente all'Hotel.

Convenzionato con la Scuola di sci Nazionale-Des Alpes –10 % di sconto su corsi collettivi prenotati online al link: https://www.scuolascicampiglio.com/it/

Possibilità di avere il maestro di sci in hotel il giorno dell'arrivo per informazioni e prenotazioni.

Sconto del 20% sul noleggio attrezzatura nel negozio 'Olimpionico Sport 2' situato davanti all'Hotel

Ambienti semplici e rinnovati, uniti all'atmosfera familiare, faranno della Vostra vacanza un momento indimenticabile.

Locale bar e salotti conversazione



CENA tavolo buffet di antipasti



Sala colazioni e cena



COLAZIONE



Tavolo salumi formaggi, succhi di frutta, uova a richiesta

Tavolo dolci,
biscotti, brioches, yogurt



1.2. IL SERVIZIO COMPRENDE:

Mezza Pensione con:

- **Colazione** a buffet di salumi e formaggi, brioches, yogurt succhi di frutta, e un vasto assortimento di dolci fatti in casa**;**
- **Cena con buffet di antipasti,** verdure cotte e crude, scelta tra tre primi e tre secondi, dessert vari – Bevande incluse (0.5l acqua naturale in caraffa e 0.25l vino della casa a persona)

Merenda con dolcetti e biscotti al rientro dallo sci (bevande escluse)

Centro Benessere con sauna, bagno turco, vasca idromassaggio, docce emozionali, zona relax, e tisane. Kit benessere (accappatoio e ciabatte) obbligatorio per l'entrata. Possibilità di noleggio in struttura. Lampade solari a pagamento.

Navetta dell'Hotel gratuita per e dagli impianti di risalita. Servizio di transfert aeroportuale su richiesta a pagamento



Wi-fi gratuito in tutta la struttura

Deposito Sci custodito

Bar e salotti conversazione

Cucina e prodotti dedicati senza glutine e senza lattosio (su richiesta e segnalazione)



1.3. STANZE E INTERNI

Stanze quasi tutte con balcone e bagno finestrato









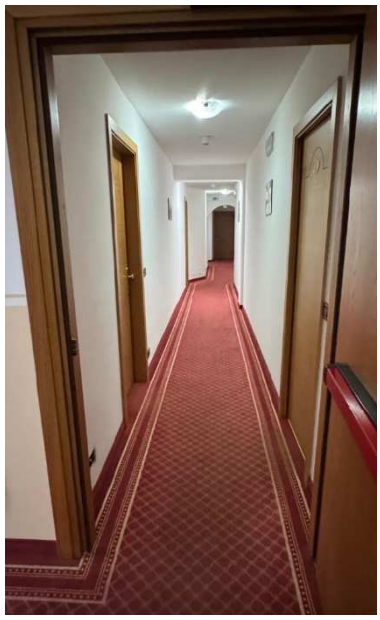

Vista dal balcone dell'hotel





1.4. HOTEL VILLA EMMA – CENTRO BENESSERE

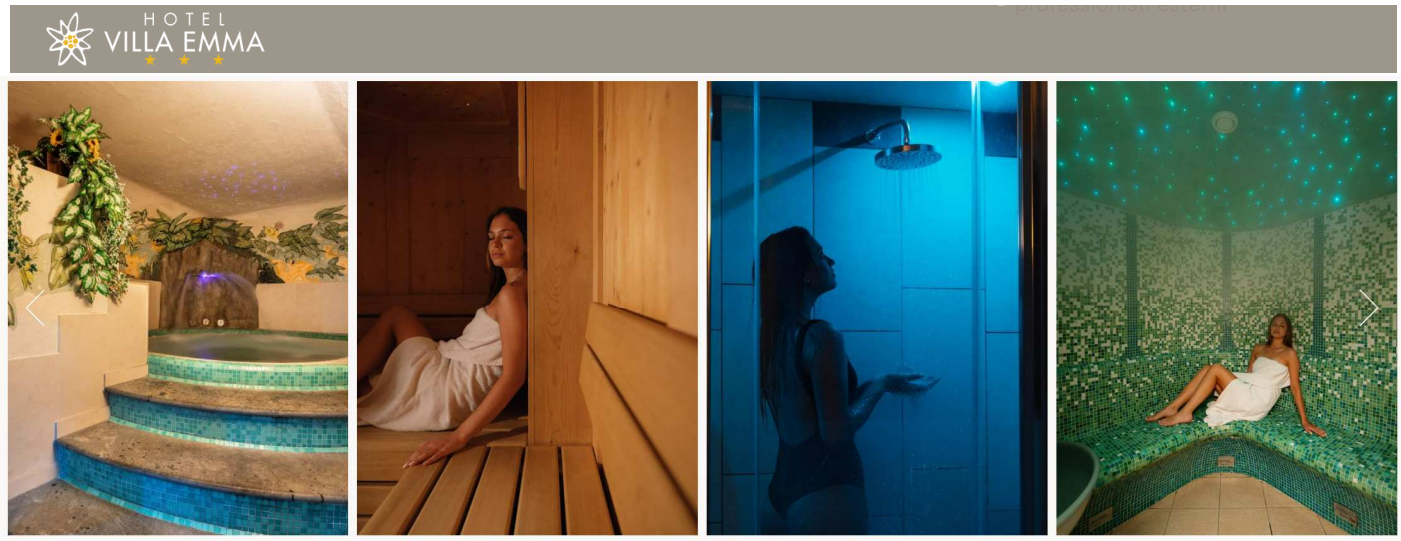



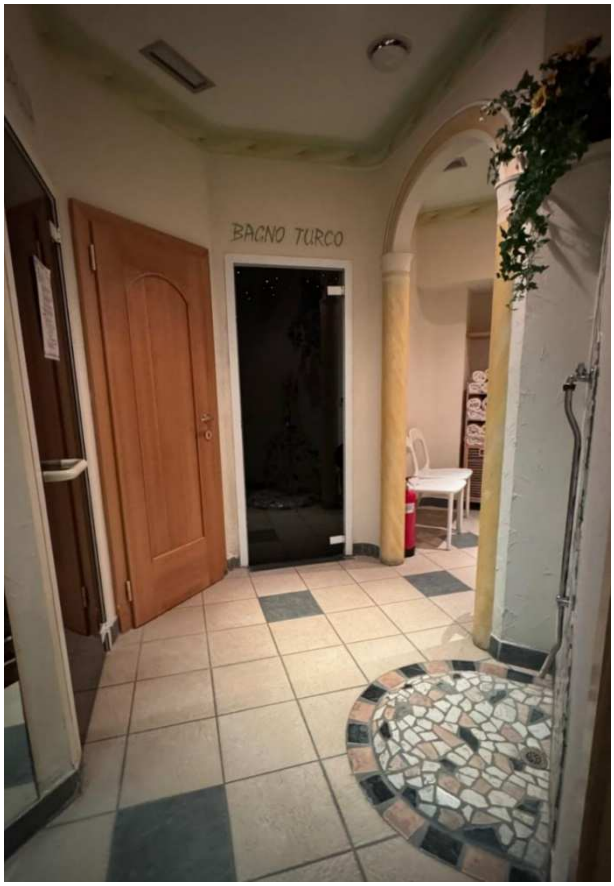



CENTRO BENESSERE

E' aperto con **PRENOTAZIONE OBBLIGATORIA**

dalle ore 13.00 alle ore 19.00.

Per l'ingresso è obbligatorio indossare

COSTUME, ACCAPPATOIO E CIABATTE,

anche di proprietà

Il noleggio accappatoio è di euro 14,00 e le ciabatte

euro 2,00 per l'intero soggiorno.

L'hotel provvederà al ritirato la sera prima della partenza

Per le lampade UVA rivolgersi in direzione.



Centro benessere

aperto dalle **13:00** alle **19:00**

Noleggio accappatoio: Euro 14.00/sett.
Noleggio ciabatte: Euro 2.00/sett.

Si raccomanda ai gentili ospiti di prendere visione del regolamento all'entrata del centro benessere.

Principali punti del regolamento:

- Per accedere al Centro Benessere è richiesta la **prenotazione obbligatoria** presso la reception dell'albergo.
- **È obbligatorio**, oltre al costume, anche **l'utilizzo dell'accappatoio e ciabatte** nel Centro Benessere, **il semplice telo non è ammesso.**
- **I bambini** di età compresa **dai 12 anni ai 17 anni** sono ammessi **solo accompagnati** da un genitore, nel rispetto della tranquillità di questo ambiente.
- **Vietato l'uso di saponi, bagni schiuma, creme ed oli** che potrebbero alterare l'acqua, si consiglia di effettuare una doccia in camera prima dell'accesso.

L'accesso al Centro Benessere comporta l'accettazione del regolamento interno e l'assunzione della propria responsabilità per l'utilizzo delle attrezzature varie, per tanto **la direzione declina ogni responsabilità.**

La mancanta osservazione del regolamento comporta l'allontanamento dall'area wellness.

1.5. SKI ROOM

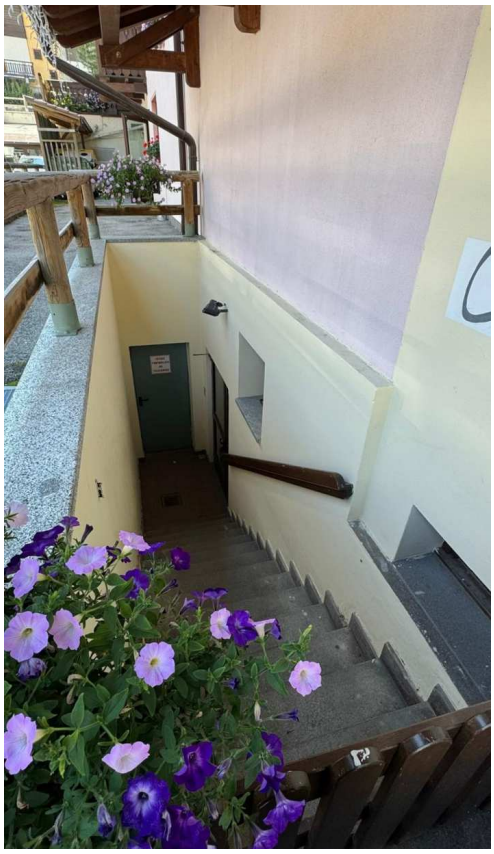



1.6. SERVIZI AGGIUNTIVI A RICHIESTA:

- **Cena:** Euro 35,00 a persona con buffet di antipasti, verdure cotte e crude, scelta tra tre primi e tre secondi, dessert vari – Bevande escluse
- **Accappatoio** Euro 14,00/sett. l'uno (con ricambio settimanale)
- **Ciabatte** Euro 2,00/sett. a paio (con ricambio settimanale)
- **Bollitore** Euro 7,00
- **Frigo Bar** Euro 25,00
- **Servizio in camera** Euro 5,00/gg

2. NON SOLO SCI →

2.1. APRÈS SKI OBER_1 SKI Madonna di Campiglio

Via Monte Spinale, 27
38086 Madonna di Campiglio TN

+39 0465 441136
info@ober1.com
Sito web https://www.ober1.com/



2.2. CHALET SPINALE

Alla stazione a monte **Monte Spinale a 2100m** a Madonna di Campiglio. Al Chalet Spinale si può passare direttamente all'après-ski fino all'ultima discesa. Sulla grande terrazza soleggiata, un DJ scalda l'atmosfera con buona musica.



https://www.chaletspinale.com/it/

2.3. SUPER G CAMPIGLIO



Via Nambino, 17 – Madonna di Campiglio

Super G Campiglio: Après-ski, ristorante e club con feste pomeridiane (indicativamente dalle 14:30 alle 18:30) ed eventi speciali.

https://lovesuperg.com/campiglio/



2.4. LAB APRES SKI Madonna di Campiglio



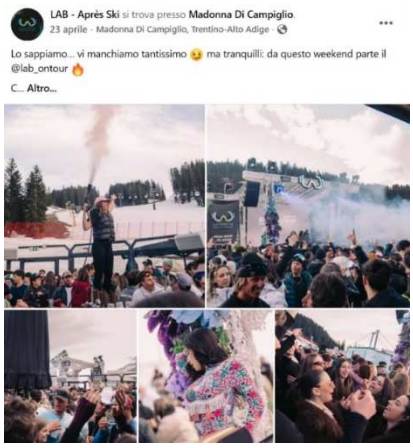

https://labcampiglio.it/lab-apres-ski/



2.5. CINEMA PALA CAMPIGLIO



https://cinemacampiglio.it/

Via Spinale, 41/bis, Madonna di Campiglio (a fianco cabinovia Spinale)

2.6. TRENTINO GUEST CARD: Gratuita

La Trentino Guest Card vi dà accesso ad una serie di vantaggi come:

- Ingressi gratuiti a Musei, Castelli e Fortezze convenzionate
- Ingressi scontati a Musei o castelli convenzionati
- Uso gratuito e illimitato della mobilità pubblica extraurbana del Trentino
- Degustazioni dei prodotti tipici del territorio e sconto del 10% su acquisto
- Visite guidate presso siti di interesse culturale

E molto altro.

https://www.visittrentino.info/it/esperienze/trentino-guest-card

2.7. WORLD ROOKIE FREESKI FINALS ED EUROPA CUP PREMIUM

SKIAREA MADONNA DI CAMPIGLIO

https://www.ski.it/it/eventi/world-rookie-freeski-finals-ed-europa-cup-premium-1



3. EVENTUALE ASSICURAZIONE STIPULABILE INDIVIDUALMENTE

PER ANNULLAMENTO DEL SOGGIORNO!

POLIZZA ANNULLAMENTO
PROTEGGI LA TUA VACANZA CON *Care4UHotel*
Consigliamo vivamente di stipulare una polizza di annullamento e la tua vacanza sarà protetta dall'assicurazione Care4UHotel. *Se non riuscirai a raggiungerci per malattia causata da Covid 19 o altre patologie, incidenti o guasti lungo il tragitto e per altre casistiche individuate nelle coperture assicurative, potrai ottenere il rimborso del tuo soggiorno fino al 100% delle penali di cancellazione.*

Esempio: copertura soggiorno+bus valore 500€ → **22,50€ costo assicurazione**



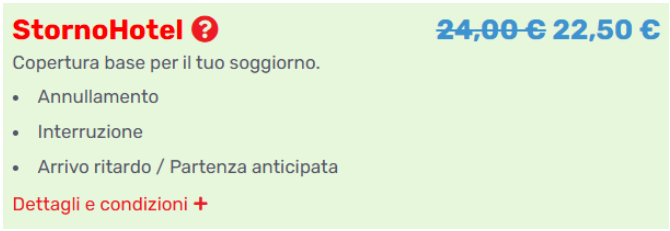

https://www.care4uhotel.com/it/acquista

SE INTERSSATI CHIEDERE IL CODICE PER USUFRUIRE DELLO SCONTO RISERVATO ALLO SCI CLUB GIVOLETTO!

Da: Gianni Rosina <gianni@care4uhotel.com>
Inviato: martedì 14 luglio 2026 15:33
A: chini.r27@gmail.com
Oggetto: Re: Coperture assicurative soggiorno Sci Club – Campiglio 2027

Buonasera Roberto,
potete utilizzare il codice voucher: **C4UH**

il codice permette l'acquisto della copertura annullamento e interruzione ad un 4,5% anziché del 4,8%

Restiamo a vostra disposizione

Gianni Rosina
CARE4UHOTEL
Assiglobal S.r.l. – Iscrizione al R.U.I. n. B000809341, sezione B
Via IV Novembre 45 38027 Malè - TN -
tel.:+39.0463.721205
cell.:+39.366.2561995
Le informazioni contenute in questa comunicazione sono riservate e destinate esclusivamente alla/e persona/e o all'ente/i destinatario. È vietato a soggetti diversi dai destin mittente e di distruggere il contenuto.

4. Madonna Di Campiglio LOCALIZZAZIONE HOTEL → IMPIANTI → BUS SKI



Dettagli nella seguente mappa:

https://www.google.com/maps/d/u/0/edit?mid=1lA-AR8xMpqmaixetixDtpL4o1ZT8WTk&usp=sharing

4.1. DA HOTEL A CABINOVIA SPINALE

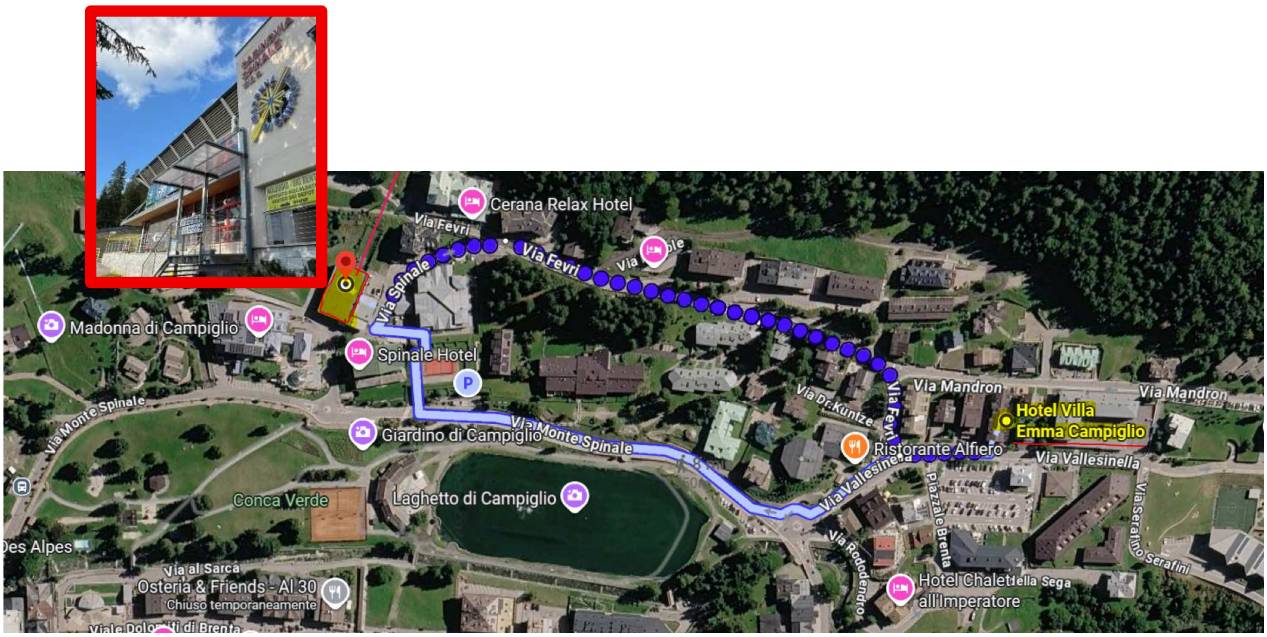

4.2. Oltre alla navetta dell'hotel (con 2€) DISPONIBILE SKI BUS Linea 1 e 2



SKIBUS MADONNA DI CAMPIGLIO
SERVIZIO A PAGAMENTO | CHARGED SERVICE

€ 2	€ 10	€ 40
giornaliero *daily*	7 giorni *7 days*	stagionale *seasonal*

GRATIS
Bambini nati dopo il 30.04.2017 accompagnati da un adulto pagante
Possessori skipass "Cinque su Sette"
Persone con disabilità

FREE
Kids born after 30.04.2017 accompanied by a paying adult
"Five out of seven" ski pass holders
People with disabilities

SKIBUS MADONNA DI CAMPIGLIO
SERVIZIO A PAGAMENTO | CHARGED SERVICE

Acquista online il biglietto
Buy your ticket online
campigliodolomiti.it/skibus

1 MADONNA DI CAMPIGLIO SUD - ROTONDA SPINALE
(06.12.2025 - 06.04.2026)

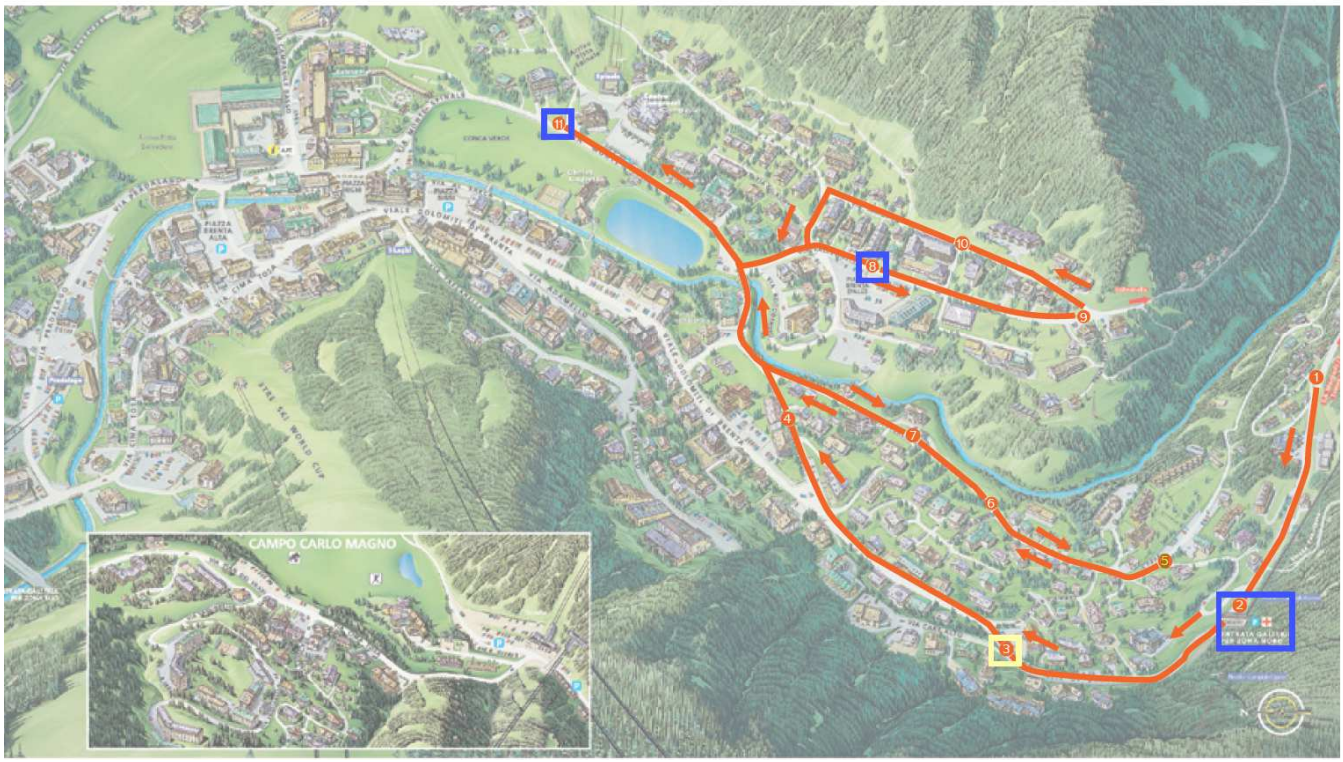

1 MADONNA DI CAMPIGLIO SUD - ROTONDA SPINALE (06.12.2025 - 06.04.2026)

1	Condominio "Caffa"	08.05	08.26	08.47	09.08	09.29	09.50	10.25	11.45	12.20	12.55	13.30	14.45	15.20	15.55	16.20	16.45	17.10
2	COE Imp. Colarin	08.06	08.27	08.48	09.09	09.30	09.51	10.26	11.46	12.21	12.56	13.31	14.46	15.21	15.56	16.21	16.46	17.11
3	Hotel Betulla	08.07	08.28	08.49	09.10	09.31	09.52	10.27	11.47	12.22	12.57	13.32	14.47	15.22	15.57	16.22	16.47	17.12
4	Via Pietragrande	08.08	08.29	08.50	09.11	09.32	09.53	10.28	11.48	12.23	12.58	13.33	14.48	15.23	15.58	16.23	16.48	17.13
5	Condominio "Maso"	08.10	08.31	08.52	09.13	09.34	09.55	10.30	11.50	12.25	13.00	13.35	14.50	15.25	-	-	-	-
6	Condominio Rododendro	08.11	08.32	08.53	09.14	09.35	09.56	10.31	11.51	12.26	13.01	13.36	14.51	15.26	-	-	-	-
7	DV Chalet Hotel & Spa	08.12	08.33	08.54	09.15	09.36	09.57	10.32	11.52	12.27	13.02	13.37	14.52	15.27	-	-	-	-
8	Piazza Palù Hotel V.EMMA	08.13	08.34	08.55	09.16	09.37	09.58	10.33	11.53	12.28	13.03	13.38	14.53	15.28	-	-	-	-
9	Hotel Gianna	08.15	08.36	08.57	09.18	09.39	10.00	10.35	11.55	12.30	13.05	13.40	14.55	15.30	-	-	-	-
10	Via Mandron	08.16	08.37	08.58	09.19	09.40	10.01	10.36	11.56	12.31	13.06	13.41	14.56	15.31	-	-	-	-
11	Rotonda Spinale	08.20	08.41	09.02	09.23	09.44	10.05	10.40	12.00	12.35	13.10	13.45	15.00	15.35	16.00	16.25	16.50	17.15

	Rotonda Spinale	08.20	08.41	09.02	09.23	09.44	10.05	10.40	12.00	12.35	13.10	13.45	15.00	15.35	16.00	16.25	16.50	17.15
	Piazza Palù	-	-	-	-	-	10.07	10.42	12.02	12.37	13.12	13.47	15.02	15.37	16.02	16.27	16.52	17.17
	Hotel Gianna	-	-	-	-	-	10.09	10.44	12.04	12.39	13.14	13.49	15.04	15.39	16.04	16.29	16.54	17.19
	DV Chalet Hotel & Spa	-	-	-	-	-	10.15	10.50	12.10	12.45	13.20	13.55	15.10	15.45	16.10	16.35	17.00	17.25
	Condominio Rododendro	-	-	-	-	-	10.16	10.51	12.11	12.46	13.21	13.56	15.11	15.46	16.11	16.36	17.01	17.26
	Condominio "Maso"	-	-	-	-	-	10.17	10.52	12.12	12.47	13.22	13.57	15.12	15.47	16.12	16.37	17.02	17.27
	Via Pietragrande	-	-	-	-	-	10.19	10.54	12.14	12.49	13.24	13.59	15.14	15.49	16.14	16.39	17.04	17.29
	Hotel Betulla	-	-	-	-	-	10.21	10.56	12.16	12.51	13.26	14.01	15.16	15.51	16.16	16.41	17.06	17.31
	Hotel Lorenzetti	-	-	-	-	-	10.23	10.58	12.18	12.53	13.28	14.03	15.18	15.53	16.18	16.43	17.08	17.33
	Condominio "Caffa"	08.25	08.46	09.07	09.28	09.49	10.23	10.58	12.18	12.53	13.28	14.03	15.18	15.53	16.18	16.43	17.08	17.33*

2 MADONNA DI CAMPIGLIO NORD - CAMPO CARLO MAGNO (06.12.2025 - 06.04.2026)

1	Piazza Palù	08.10																
2	Rotonda Spinale	08.11																
3	Via Pietragrande	08.13																
4	Hotel Betulla	08.15																
5	Piazza Brenta Alta	08.20	08.40	09.00	09.20	09.40	10.00	10.20	10.40	11.50	12.10	12.30	12.50	15.40	16.00	16.20	16.40	17.00	17.38
6	Cabinovia Pradalago	08.21	08.41	09.01	09.21	09.41	10.01	10.21	10.41	11.51	12.11	12.31	12.51	15.41	16.01	16.21	16.41	17.01	17.39
7	Cristal Palace Hotel	08.22	08.42	09.02	09.22	09.42	10.02	10.22	10.42	11.52	12.12	12.32	12.52	15.42	16.02	16.22	16.42	17.02	17.40
8	Cabinovia Grostè	08.25	08.45	09.05	09.25	09.45	10.05	10.25	10.45	11.55	12.15	12.35	12.55	15.45	16.05	16.25	16.45	17.05	17.43
9	Carlo Magno Hotel	08.26	08.46	09.06	09.26	09.46	10.06	10.26	10.46	11.56	12.16	12.36	12.56	15.46	16.06	16.26	16.46	17.06	17.44
10	Passo Campo Carlo Magno	08.28	08.48	09.08	09.28	09.48	10.08	10.28	10.48	11.58	12.18	12.38	12.58	15.48	16.08	16.28	16.48	17.08	17.46
11	Rio Falzè (centro fondo)	08.29	08.49	09.09	09.29	09.49	10.09	10.29	10.49	11.59	12.19	12.39	12.59	15.49	16.09	16.29	16.49	17.09	17.47

	Rio Falzè	08.30	08.50	09.10	09.30	09.50	10.10	10.30	10.50	12.00	12.20	12.40	13.00	15.50	16.10	16.30	16.50	17.10	17.48
	Hotel Maribel (centro fondo)	08.30	08.50	09.10	09.30	09.50	10.10	10.30	10.50	12.00	12.20	12.40	13.00	15.50	16.10	16.30	16.50	17.10	17.48
	Passo Campo Carlo Magno	08.31	08.51	09.11	09.31	09.51	10.11	10.31	10.51	12.01	12.21	12.41	13.01	15.51	16.11	16.31	16.51	17.11	17.49
	Carlo Magno Hotel	08.33	08.53	09.13	09.33	09.53	10.13	10.33	10.53	12.03	12.23	12.43	13.03	15.53	16.13	16.33	16.53	17.13	17.51
	Loc. Fortini (cab. Grostè)	08.34	08.54	09.14	09.34	09.54	10.14	10.34	10.54	12.04	12.24	12.44	13.04	15.54	16.14	16.34	16.54	17.14	17.52
	Cristal Palace Hotel	08.37	08.57	09.17	09.37	09.57	10.17	10.37	10.57	12.07	12.27	12.47	13.07	15.57	16.17	16.37	16.57	17.17	17.55
	Hotel Betulla	-	-	-	-	-	-	-	-	-	-	-	-	-	-	-	-	17.22	-
	Via Pietragrande	-	-	-	-	-	-	-	-	-	-	-	-	-	-	-	-	17.24	-
	Piazza Palù	-	-	-	-	-	-	-	-	-	-	-	-	-	-	-	-	17.27	-
	Rotonda Spinale	-	-	-	-	-	-	-	-	-	-	-	-	-	-	-	-	17.28	-
	Hotel Dahu	08.38	08.58	09.18	09.38	09.58	10.18	10.38	10.58	12.08	12.28	12.48	13.08	15.58	16.18	16.38	16.58	-	17.56
	Holtel Europa	08.38	08.58	09.18	09.38	09.58	10.18	10.38	10.58	12.08	12.28	12.48	13.08	15.58	16.18	16.38	16.58	-	17.56
	Piazza Brenta Alta	08.39	08.59	09.19	09.39	09.59	10.19	10.39	10.59	12.09	12.29	12.49	13.09	15.59	16.19	16.39	16.59	17.37	17.57*

5. SKI AREA

SKIPASS SKIAREA DOLOMITI DI BRENTA

(valido sugli impianti di risalita di Madonna di Campiglio, Folgarida Marilleva, Pinzolo e Pejo)

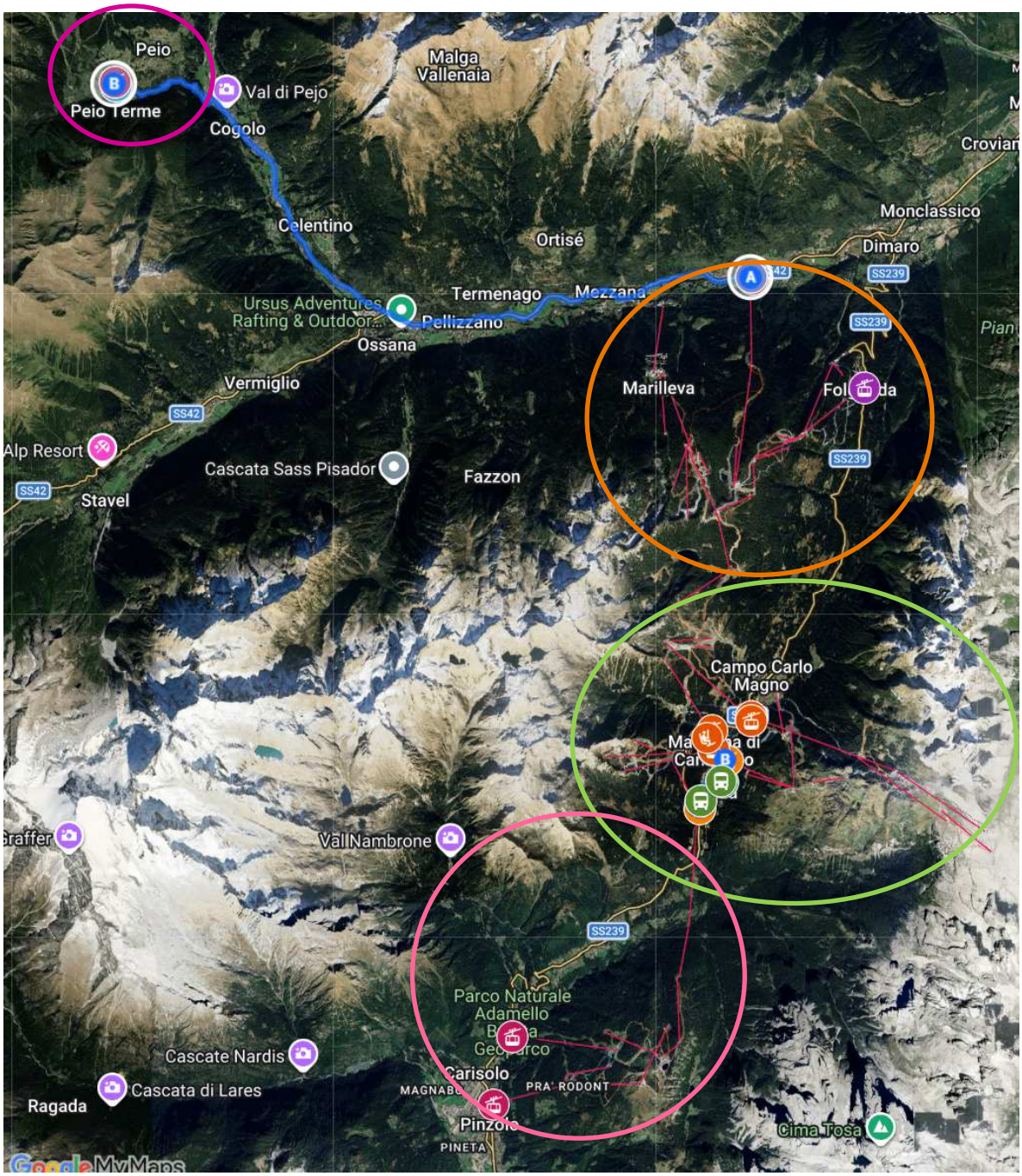

5.1. Principali punti di accesso in Madonna di Campiglio:

- Cabinovia **Spinale**: Partenza dal centro del paese per raggiungere il Monte Spinale.
- Cabinovia **5 Laghi**: Situata a sud del centro abitato, sale verso la zona dei cinque laghi.
- Cabinovia **Pradalago**: Situata nella zona centrale-occidentale, porta verso l'area di Pradalago e Montagnoli.
- Impianto **Miramonti**: Posizionato in paese alla base della celebre pista da sci 3-Tre.

5.2. Punti di accesso a Passo Carlo Magno (zona nord)

1. Cabinovia **Grostè**: Situata al Passo Carlo Magno, sale verso le quote più alte del Grostè.
2. Telecabina **Fortini**: Situata sempre nella zona di Passo Carlo Magno, facilita il collegamento con le altre aree sciistiche.

5.3. Collegamento con Pinzolo (zona sud)

1. Cabinovia **Colarin** (Pinzolo Campiglio expres)**:** presso il Centro Operativo Emergenze (COE)

[1] https://www.campigliodolomiti.it/documenti/mappa-skiarea/Pan_Madonna_d_Campiglio_web.pdf)

[2] https://www.dovesciare.it/cartina/madonna_di_campiglio

[3] https://www.snowtrex.it/italia/madonna_di_campiglio/area-sci.html

[4] https://www.dovesciare.it/localita/madonna_di_campiglio

[5] https://www.youtube.com/watch?v=t8MkukOSxVE&t=52

https://www.sportoutdoor24.it/viaggi/dove-sciare/inverno-2022-a-madonna-di-campiglio-tutte-le-novita-della-skiarea-campiglio-dolomiti-di-brenta/

5.4. MAPPA PISTE

https://www.dovesciare.it/cartina/madonna_di_campiglio



https://www.skipejo.it/inverno/



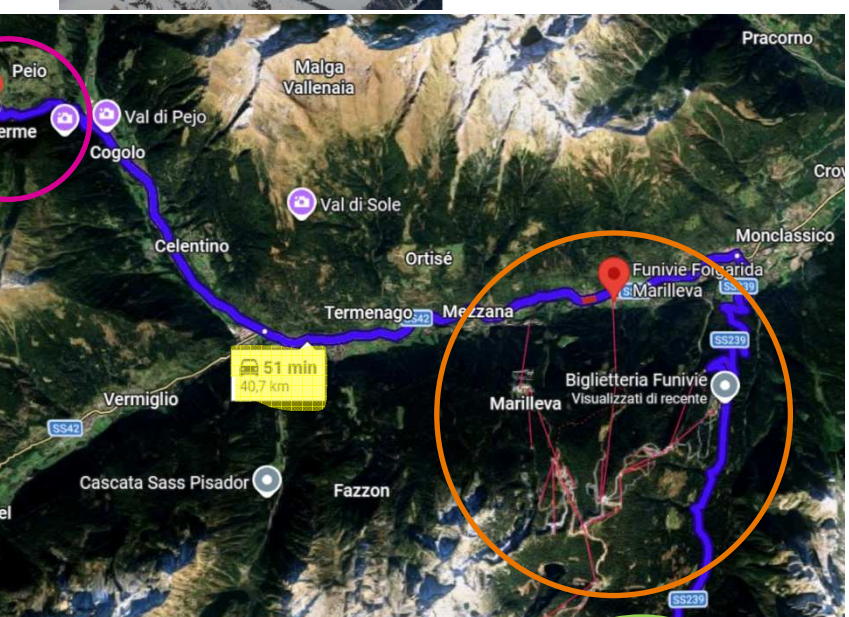



5.5. COLLEGAMENTO BUS SKI – DAOLASA → PEJO → DAOLASA – LINEA 4

https://www.visitvaldisole.it/it/ski-bus

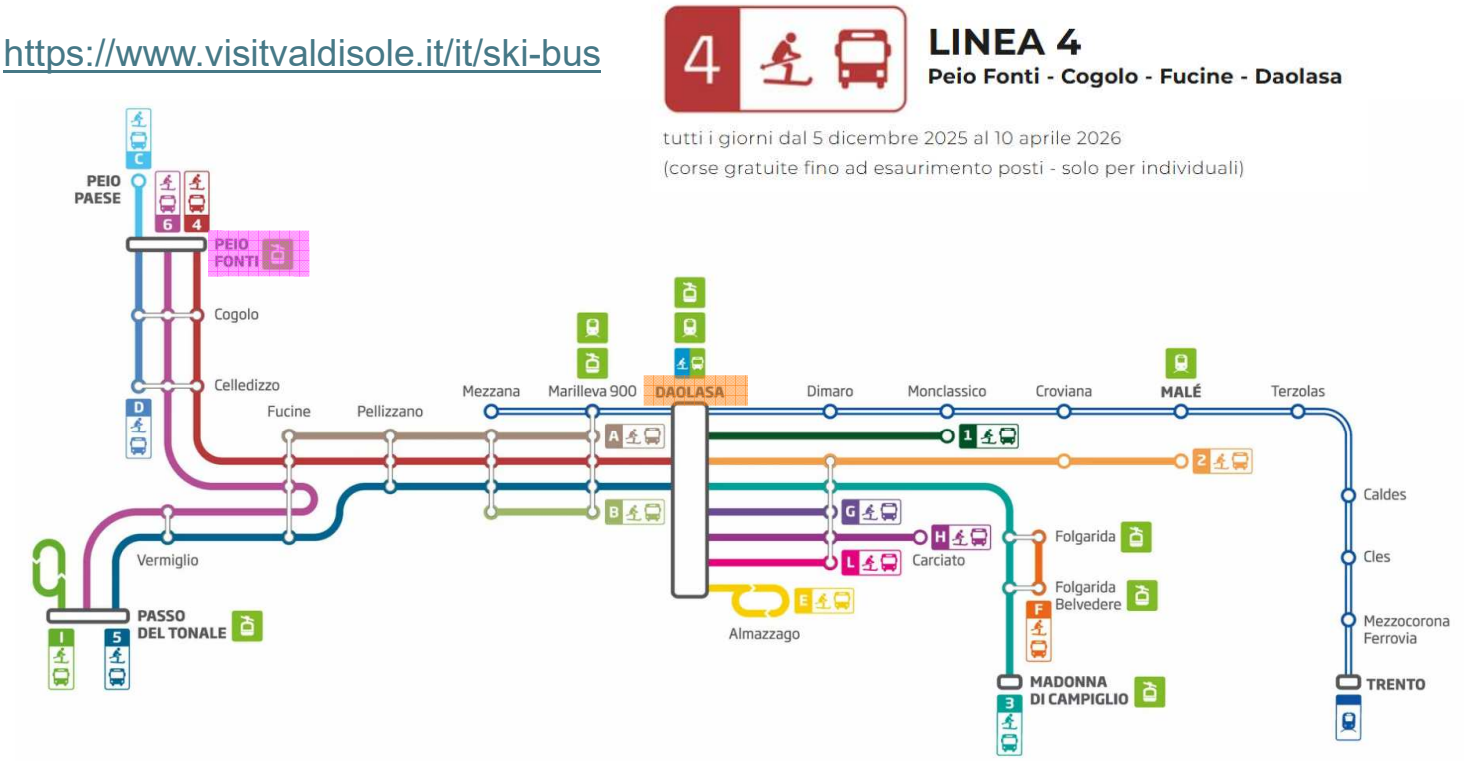

4 Daolasa - Fucine - Cogolo - Peio Fonti

Daolasa - Funivia & Hub	08:05	09:37	11:20	14:20	15:57	17:40
Marilleva 900 - Piazzale Hotel	08:12	09:44	11:27	14:27	16:04	17:47
Mezzana - Salvadori	08:15	09:47	11:30	14:30	16:07	17:50
Mezzana - Cassa Rurale	08:17	09:49	11:32	14:32	16:09	17:52
Pellizzano - Centro	08:20	09:52	11:35	14:35	16:12	17:55
Cusiano - Enaip	08:22	09:54	11:37	14:37	16:14	17:57
Ossana - Municipio	08:24	09:56	11:39	14:39	16:16	17:59
Fucine - Trentino Trasporti	08:26	09:58	11:41	14:41	16:18	18:01
Celentino - Bivio	08:32	10:04	11:47	14:47	16:24	18:07
Comasine - Bivio	08:33	10:05	11:48	14:48	16:25	18:08
Celledizzo - Bivio	08:35	10:07	11:50	14:50	16:27	18:10
Cogolo - Centro	08:37	10:09	11:52	14:52	16:29	18:12
Cogolo - Municipio	08:39	10:11	11:54	14:54	16:31	18:14
Cogolo - Skilift Biancaneve	08:40	10:12	11:55	14:55	16:32	18:15
Peio Fonti - Bivio Val di Sole	08:44	10:16	11:59	14:59	16:36	18:19
Peio Fonti - Funivia	08:47	10:19	12:02	15:02	16:39	18:22

4 Peio Fonti - Cogolo Fucine - Daolasa

Peio Fonti - Funivia	08:50	10:22	12:10	15:05	16:42	18:27
Peio Fonti - Via San Camillo de Lellis	08:51	10:23	12:11	15:06	16:43	18:28
Peio Fonti - Bivio Val di Sole	08:53	10:25	12:13	15:08	16:45	18:30
Cogolo - Municipio	08:56	10:28	12:16	15:11	16:48	18:33
Cogolo - Skilift Biancaneve	08:57	10:29	12:17	15:12	16:49	18:34
Cogolo - Centro	09:00	10:32	12:20	15:15	16:52	18:37
Celledizzo - Bivio	09:02	10:34	12:22	15:17	16:54	18:39
Comasine - Bivio	09:04	10:36	-	15:19	16:56	18:41
Celentino - Bivio	09:05	10:37	-	15:20	16:57	18:42
Fucine - Trentino Trasporti	09:11	10:43	-	15:26	17:03	18:48
Ossana - Municipio	09:13	10:45	-	15:28	17:05	-
Cusiano - Enaip	09:15	10:47	-	15:30	17:07	-
Pellizzano - Centro	09:17	10:49	-	15:32	17:09	-
Mezzana - Caseificio	09:21	10:53	-	15:36	17:13	-
Mezzana - Salvadori	09:22	10:54	-	15:37	17:14	-
Marilleva 900 - Piazzale Hotel	09:25	10:57	-	15:40	17:17	-
Daolasa - Funivia & Hub	09:32	11:04	-	15:47	17:24	-

5.6. INFORMAZIONI PISTE SCI….





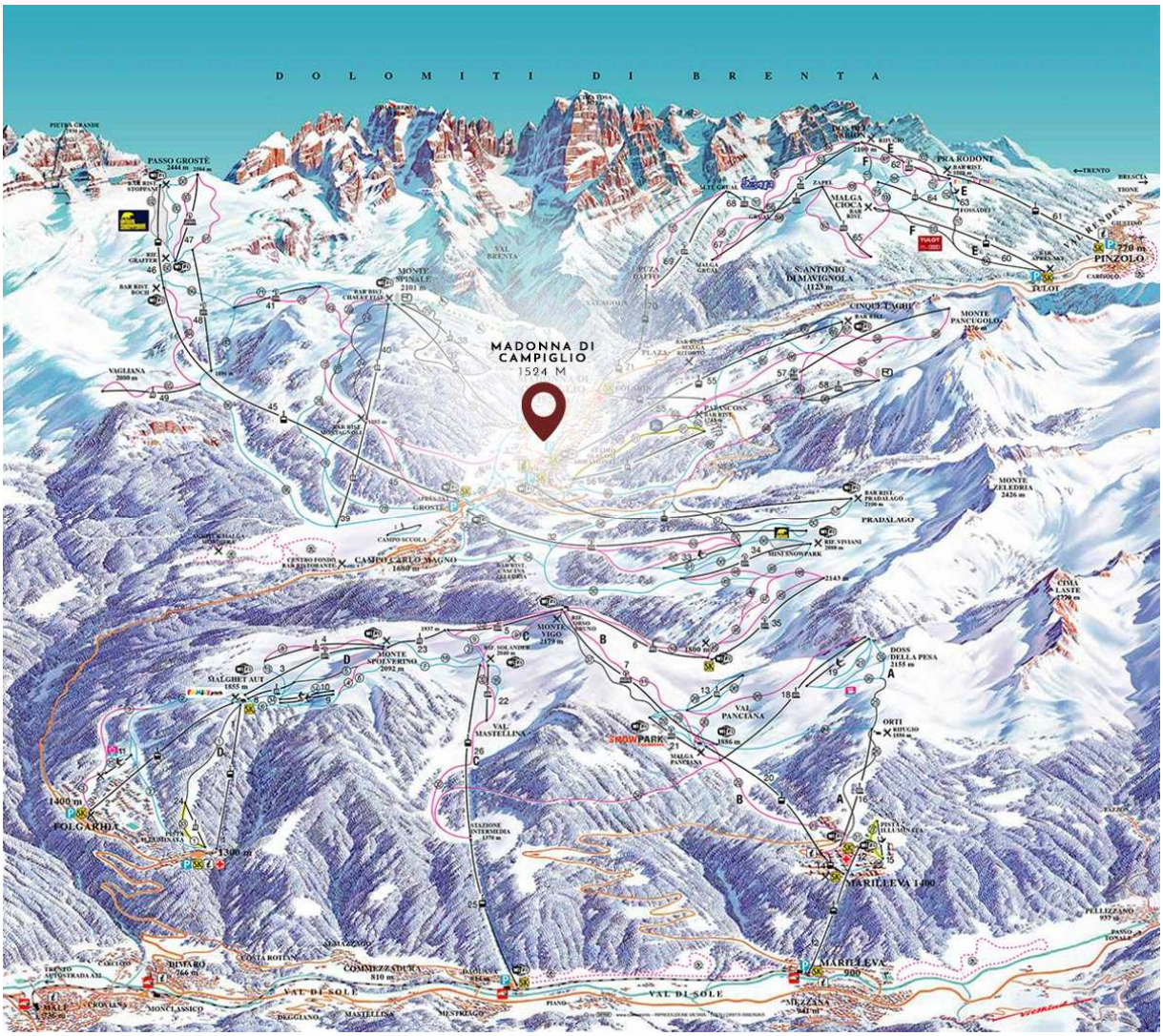

Madonna di Campiglio: 156 km di piste e 60 impianti di risalita

Con **156 chilometri di piste, sempre innevate e ben battute, e 60 impianti di risalita** ben collegati alle località sorelle Folgarida Marilleva, in Val di Sole, e Pinzolo, in Val Rendena, Madonna di Campiglio annuncia un inverno ricco di proposte e di novità. A fare da traino, l'attesa che circonda la 3Tre, il leggendario slalom di Coppa del Mondo di Sci alpino che vedrà sfidarsi, il 22 dicembre, i massimi campioni internazionali.

LEGGI ANCHE: Le 7 piste da sci più panoramiche del Trentino

Madonna di Campiglio pioniera degli skipass "dinamici"

Non solo neve, piste perfette e panorami naturali: a Madonna di Campiglio la formula della felicità è – sorprendentemente – legata anche a un algoritmo. La località promuove, per prima in Italia, un nuovo modo di godere di una perfetta giornata di sci. Merito dello **skipass giornaliero e plurigiornaliero "dinamico"**, un'iniziativa sperimentata con successo lo scorso inverno.

Madonna di Campiglio è una delle località storiche dello sci italiano. Da sempre località elegante e alla moda, ha saputo rinnovarsi nel tempo rimanendo ai vertici nazionali ed internazionali.

Madonna di Campiglio, è adagiata a 1550 metri di quota nella bellissima conca tra il gruppo delle Dolomiti di Brenta ed i ghiacciai dell'Adamello e della Presanella. La varietà del suo ambiente montano assicura d'inverno la possibilità di percorrere, partendo dal centro del paese e ritornandovi senza per questo togliere gli sci, innumerevoli chilometri di piste fino a 2600 metri, sempre diverse per grado di difficoltà. Storica la pista 3-Tre di Campiglio dove si svolgevano tutti i tipi di gare dello sci alpino (slalom, discesa libera e gigante) e oggi sede delle gare di slalom - slalom speciale. A chi ama le piste lunghe, panoramiche e poco pendenti consigliamo la pista Graffer, mentre ai più esperti consigliamo la Spinale Direttissima che scende dall'omonimo monte sino in paese. Il mitico Canalone Miramonti, teatro di gare di Coppa del Mondo, è a disposizione per coloro che vogliono sciare in notturna

Adrenalina è offerta dall' Ursus Snowpark, costituito da 3 zone, con più di 8 ettari di terreno **freestyle** e circa 40 strutture tra kickers, step-up, step down, funbox, spine, box e rails, una pista di boardercros. Una nuova pista solo per slittini lunga 3 km scende dal Monte Spinale servita dall'omonima seggiovia.

Il comprensorio sciistico di Madonna di Campiglio è il centro della nuova **Skiarea Madonna di Campiglio** - Pinzolo - Folgarida - Marilleva che vanta 63 impianti di risalita e si sviluppa lungo 150 km di piste, 70.000 mq di **snowpark**, 40 km per lo sci nordico ed il collegamento, sci ai piedi, con Pinzolo e Folgarida - Marilleva.

Madonna di Campiglio è famosa per la sua mondanità: per il dopo - sci ci sono molti ristoranti, locali notturni, discoteche, cinema, sale giochi, 3 centri benessere; a Coderzone Terme ci si può giovare delle cure termali e del centro estetico-centro massaggi alle Terme Val Rendena Fonte S.Antonio. Bastano pochi passi fuori dal centro abitato di Madonna di Campiglio per immergersi in un girotondo di laghi, vallette, ruscelli, malghe e rifugi nei 50.000 ettari del Parco Naturale Adamello - Brenta.

"CAMPIGLIO? SEMPRE CAMPIGLIO" articolo dello skiwriter Fabio Bottonelli

https://www.dovesciare.it/3tre-canalone-miramonti-madonna-di-campiglio

PINZOLO – Piste del Doss del Sabion con vista sulla conca di Campiglio



Il Doss dei Sabion è una cima che tocca i 2100 metri sopra Pinzolo. È virtualmente la porta d'accesso a tutta la ski-area di Pinzolo, Campiglio, Folgarida e Marilleva. Chi, in cima, esce dalla telecabina Campiglio Express, si ferma inevitabilmente a contemplare **il panorama su tutta la conca di Campiglio,** con il paese e Campo Carlo Magno sotto e lo Spinale sulla destra.

FOLGARIDA MARILLEVA

Il comprensorio sciistico di Folgarida-Marilleva, con i suoi **24 impianti** di risalita e le sue **36 piste** da sci (38% facili, 49% medie, 13% difficili), offre divertimento sulla neve in un autentico paradiso per gli amanti dello sci alpino e dello snowboard/free-style.
L'ampia scelta di strutture ricettive che in molti casi si affacciano direttamente sulle piste.



Pejo 3000 – Pista 12 con vista sulla Val di Sole



Quanti sono i posti sulle Alpi italiane dove si può sciare sopra i 3000 metri di quota? Pochissimi. Pejo, in alta Val di Sole, sulla strada che sale verso il **Passo del Tonale, una volta era conosciuta solo per le terme ma da qualche anno a questa parte soprattutto per la funivia che porta fino ai 3**000 metri dei Crozi di Taviela da cui si può veder tutto a 360 gradi, dal fondovalle all'Ortles e al Cevedale e tutto il territorio del Parco Naturale dello Stelvio.

https://www.dovesciare.it/localita/madonna_di_campiglio